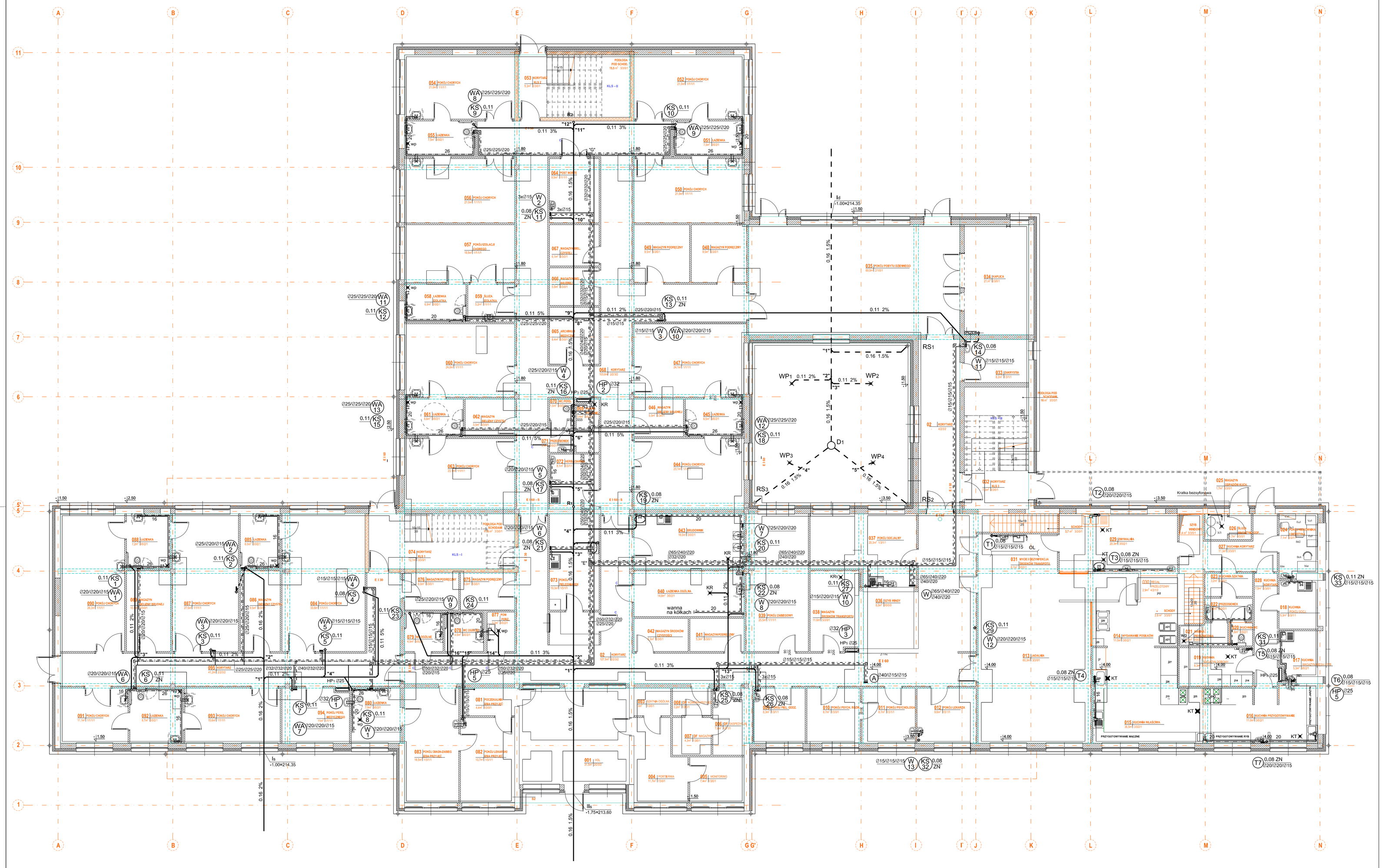

LEGENDA:

- KANALIZACJA SANITARNA
- KANALIZACJA TECHNOLOGICZNA
- KANALIZACJA DESZCZOWA
- WODA ZIMNA
- WODA CIEPŁA OGÓLNA
- WODA CIEPŁA DLA POKOI
- WODA CIEPŁA DLA KUCHNI
- CYRKULACJA
- HP1 Ø25 HYDRANT PRZECIWPOŻAROWY
- SCH STUDZIENKA SCHŁADZAJĄCA
- KS 1 PION KANALIZACJI SANITARNEJ
- T1 PION WOD - KAN DLA KUCHNI
- WA 1 PION WODNY DLA POKOI
- W 1 PION WODNY - OGÓLNY
- HP 1 PION WODNY PPOŻ

OBIEKT	PROJEKT WYKONAWCZY BUDYNKU - DOMU OPIEKI ZDROWOTNEJ „HOSPICJUM" - Z WEWNĘTRZNYMI INSTALACJAMI: ELEKTRYCZNĄ, GAZOWĄ, WOD-KAN, CO, WENTYLACJĄ MECHANICZNĄ I KLIMATYZACJĄ, NA DZIAŁCE NR 179/3 OBRĘB 13 W BUSKU ZDROJU.		
ADRES BUDOWY	BUSKO ZDRÓJ, DZ. NR 179 / 3 OBR. 13		
INWESTOR	FUNDACJA GOSPODARCZA św. BRATA ALBERTA w KIELCACH 25-725 KIELCE UL.SIENNA 5		
TEMAT	**INSTALACJA WOD - KAN**	BRANŻA : INSTALACJA WOD-KAN	
RYSUNEK	RZUT PARTERU	SKALA 1:100	DATA X 2015
PROJEKTOWAŁ	INŻ. MAREK KRUCZEK upr. GP-IV-4038/5077	PODPIS	RYS. NR WK2
ZESPÓŁ	MGR INŻ. ANNA SYNOWSKA MGR INŻ. GRZEGORZ KRUCZEK		